

ESTRATTO DI MAPPA CATASTALE SCALA 1: 2000

F.M. 103 P.LLA 30

E=2000

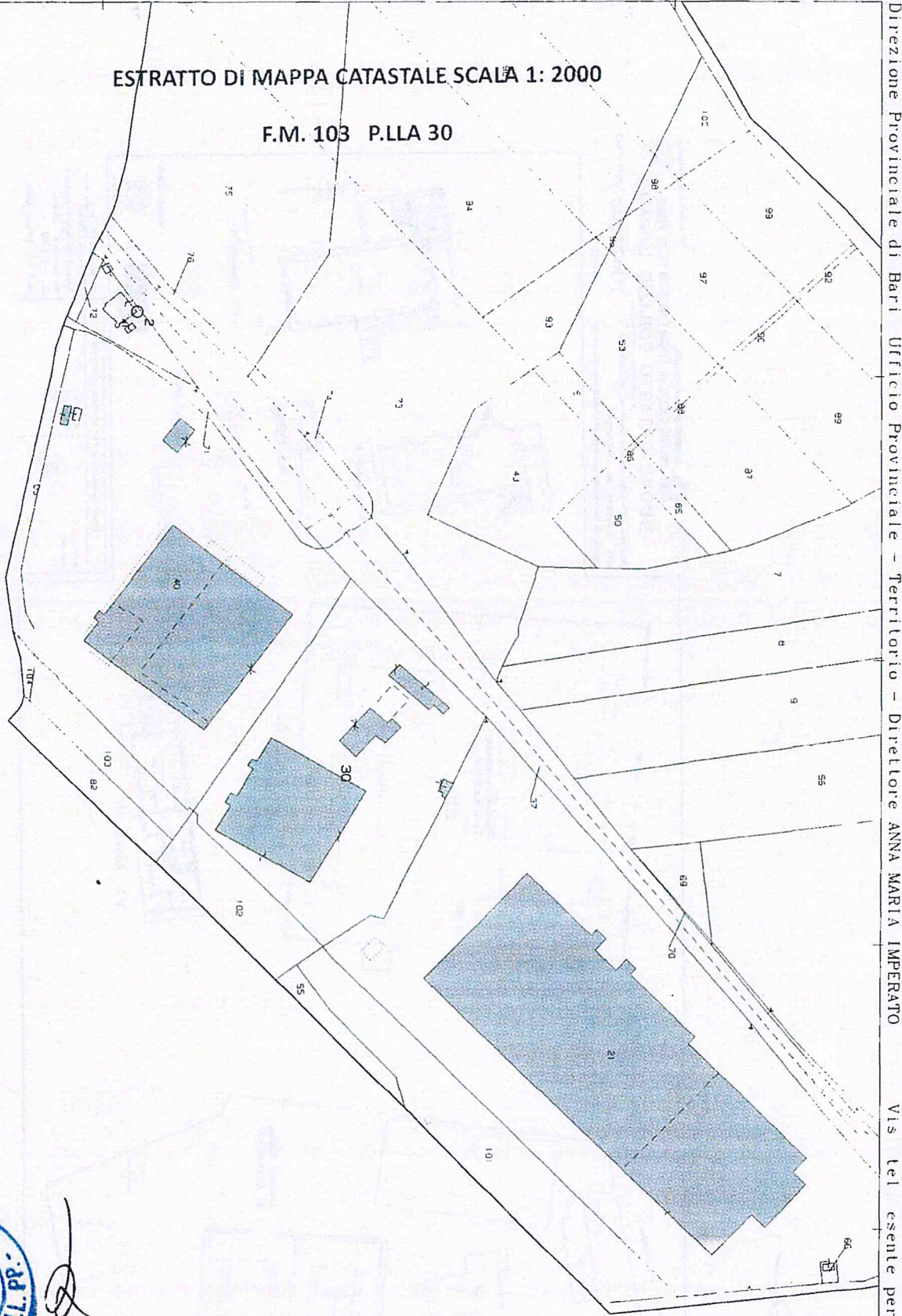

Direzione Provinciale di Bari Ufficio Provinciale - Territorio - Direttore ANNA MARIA IMPERATO Vis tel esente per fini Istituzionali

C. C.816 - - 1 - 2019-11-14 - 0081641



[Handwritten signature]

I Particella: 30

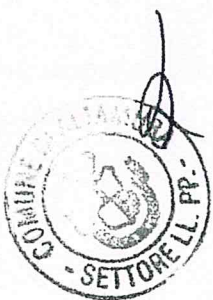

MINISTERO DELLE FINANZE
 DIREZIONE GENERALE DEL CATASTO E DEI SERVIZI TECNICI FISCALI
NUOVO CATASTO EDILIZIO URBANO
 Pianoimetria dell'immobile, ritratto nel Comune di ALTAMURA
 Zona COMUNE DI ALTAMURA Via S. ALFONSO - TORBITO n. 2
 Allegata alla delibera n. 1100/2019 del Consiglio Comunale n. 1100/2019
 BARI

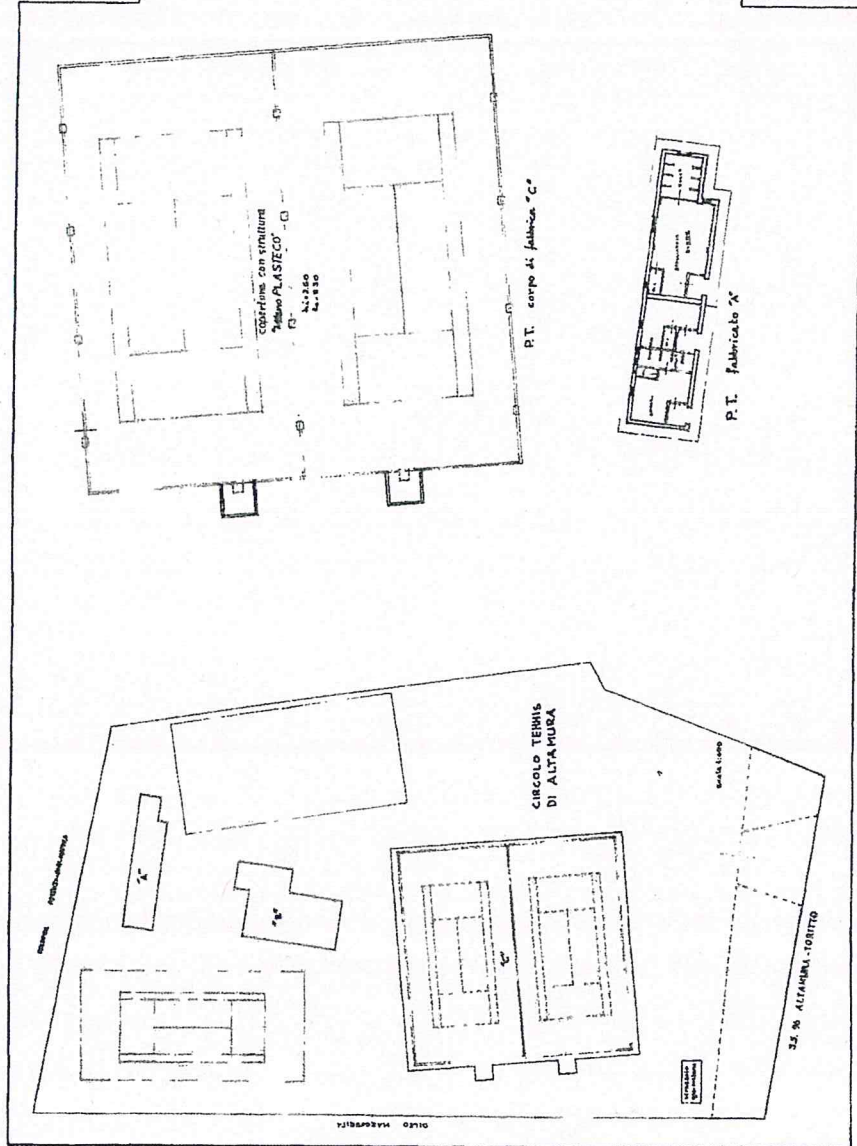

Catasto dei Fabbricati - Situazione al 28/10/2019 - Comune di ALTAMURA (A225) - < Foglio: 103 - Particella: 30 - Subalterno: 0 >
 VIA BARI piano: T-1-S1;

C - C 816 - 1 - 2010_11_11 - 0081641

Ultima planimetria in atti



Direzione Provinciale di Bari
Ufficio Provinciale - Territorio
Servizi Catastali

Visura per immobile

Situazione degli atti informatizzati al 13/11/2019

Data: 13/11/2019 - Ora: 11.22.47 Fine
Visura n.: T112817 Pag: 1

Dati della richiesta	Comune di ALTAMURA (Codice: A225)
Catasto Fabbricati	Provincia di BARI
	Foglio: 103 Particella: 30

Unità immobiliare

N.	DATI IDENTIFICATIVI				DATI DI CLASSAMENTO				DATI DERIVANTI DA			
	Sezione Urbana	Foglio	Particella	Sub	Zona Cens.	Micro Zona	Categoria	Classe		Consistenza	Superficie Catastale	Rendita
1		103	30				D/6				Euro 7.079,07	VARIAZIONE TOPONOMASTICA del 17/10/2014 protocollo n. BA0393891 in atti dal 17/10/2014 VARIAZIONE DI TOPONOMASTICA (n. 178092.1/2014)
Indirizzo: VIA BARI piano: T-I-SI;												

INTESTATO

N.	DATI ANAGRAFICI	
1	COMUNE DI ALTAMURA con sede in ALTAMURA	CODICE FISCALE 82002590725*
DATI DERIVANTI DA		
	Impianto meccanografico del 30/06/1987	DIRITTI E ONERI REALI (1) Proprieta' per 1000/1000

Mappali Terreni Correlati
Codice Comune A225 - Sezione - Foglio 103 - Particella 30

Unità immobiliari n. 1

Visura telematica esente per fini istituzionali

* Codice Fiscale Validato in Anagrafe Tributaria

